



ประกาศองค์การบริหารส่วนตำบลมะรุ่ย
เรื่อง ปรับปรุงแผนอัตรากำลัง ๓ ปี ประจำปีงบประมาณ ๒๕๖๔ - ๒๕๖๖
(ฉบับปรับปรุง ครั้งที่๑)

ประกาศคณะกรรมการพนักงานส่วนตำบลจังหวัดพังงา เรื่อง หลักเกณฑ์และเงื่อนไขเกี่ยวกับการบริหารงานบุคคล ขององค์การบริหารส่วนตำบล ลงวันที่ ๒๒ พฤศจิกายน ๒๕๕๕ และที่แก้ไขเพิ่มเติมถึงปัจจุบัน กำหนดให้องค์การบริหารส่วนตำบล จัดทำแผนอัตรากำลัง ๓ ปี เพื่อเป็นกรอบกำหนดอัตรากำลังของพนักงานส่วนตำบล ลูกจ้างประจำ และพนักงานจ้าง ให้เหมาะสมและสอดคล้องกับปริมาณงานและภารกิจขององค์การบริหารส่วนตำบลแต่ละแห่ง ประกอบกับเพื่อเป็นการกำหนดทิศทางเป้าหมายและอัตรากำลังพนักงานส่วนตำบล ในห้วงระยะเวลา ๓ ปี ขององค์การบริหารส่วนตำบลด้วย และองค์การบริหารส่วนตำบลมะรุ่ย ได้ประกาศใช้แผนอัตรากำลัง ๓ ปี ประจำปีงบประมาณ พ.ศ. ๒๕๖๔ - ๒๕๖๖ ตั้งแต่วันที่ ๑ ตุลาคม ๒๕๖๓ นั้น

ตามมติคณะกรรมการพนักงานส่วนตำบลจังหวัดพังงา (ก.อบต.จังหวัดพังงา) ในการประชุมครั้งที่ ๑๑/๒๕๖๓ เมื่อวันที่ ๒๕ พฤศจิกายน ๒๕๖๓ มีมติเห็นชอบให้องค์การบริหารส่วนตำบลมะรุ่ยปรับระดับปลัดองค์การบริหารส่วนตำบล (นักบริหารงานท้องถิ่น ระดับต้น) เป็น ปลัดองค์การบริหารส่วนตำบล (นักบริหารงานท้องถิ่น ระดับกลาง) องค์การบริหารส่วนตำบลมะรุ่ยจึงประกาศปรับปรุงแผนอัตรากำลัง ๓ ปี ประจำปีงบประมาณ พ.ศ. ๒๕๖๔ - ๒๕๖๖ (ฉบับปรับปรุง ครั้งที่ ๑) มีผลตั้งแต่วันที่ ๒๕ พฤศจิกายน ๒๕๖๓ เป็นต้นไป

จึงประกาศให้ทราบโดยทั่วกัน

ประกาศ ณ วันที่ ๒๑ ธันวาคม พ.ศ.๒๕๖๓

(นายบุรี ผลทวี)

นายกองค์การบริหารส่วนตำบลมะรุ่ย

โครงสร้างการกำหนดส่วนราชการ

การกำหนดโครงสร้างส่วนราชการ

องค์การบริหารส่วนตำบลมะรุ่ย ได้กำหนดภารกิจหลักและภารกิจรองที่จะดำเนินการดังกล่าว โดยกำหนดตำแหน่งของพนักงานส่วนตำบลให้ตรงกับภารกิจ และในระยะแรกการกำหนดโครงสร้างส่วนราชการที่จะรองรับการดำเนินการตามภารกิจนั้น อาจกำหนดเป็นภารกิจอยู่ในรูปของงาน และในระยะต่อไป เมื่อมีการดำเนินการตามภารกิจนั้น และองค์การบริหารส่วนตำบลพิจารณาเห็นว่า ภารกิจนั้นมีปริมาณงานมากพอก็อาจจะพิจารณาตั้งเป็นส่วนต่อไป โดยเริ่มแรกกำหนดโครงสร้างไว้ ดังนี้

โครงสร้างตามแผนอัตรากำลังปัจจุบัน	โครงสร้างตามแผนอัตรากำลังใหม่	หมายเหตุ
๑. สำนักปลัด อบต. ๑.๑ งานบริหารทั่วไป ๑.๒ งานนโยบายและแผน ๑.๓ งานกฎหมายและคดี ๑.๔ งานสวัสดิการและพัฒนาชุมชน ๑.๕ งานป้องกันและบรรเทาสาธารณภัย ๑.๖ งานการเจ้าหน้าที่ ๑.๗ งานสาธารณสุขและสิ่งแวดล้อม	๑. สำนักปลัด อบต. ๑.๑ งานบริหารทั่วไป ๑.๒ งานนโยบายและแผน ๑.๓ งานกฎหมายและคดี ๑.๔ งานสวัสดิการและพัฒนาชุมชน ๑.๕ งานป้องกันและบรรเทาสาธารณภัย ๑.๖ งานการเจ้าหน้าที่ ๑.๗ งานสาธารณสุขและสิ่งแวดล้อม	
๒. กองคลัง ๒.๑ งานการเงินและบัญชี ๒.๒ งานพัฒนาและจัดเก็บรายได้ ๒.๓ งานทะเบียนทรัพย์สินและพัสดุ	๒. กองคลัง ๒.๑ งานการเงินและบัญชี ๒.๒ งานพัฒนาและจัดเก็บรายได้ ๒.๓ งานทะเบียนทรัพย์สินและพัสดุ	
๓. กองช่าง ๓.๑ งานก่อสร้าง ๓.๒ งานออกแบบ และควบคุมอาคาร ๓.๓ งานผังเมือง ๓.๔ งานประสานสาธารณูปโภค	๓. กองช่าง ๓.๑ งานก่อสร้าง ๓.๒ งานออกแบบ และควบคุมอาคาร ๓.๓ งานผังเมือง ๓.๔ งานประสานสาธารณูปโภค	
๔. กองการศึกษา ศาสนา และ วัฒนธรรม ๔.๑ งานบริหารการศึกษา ๔.๒ งานส่งเสริมการศึกษาศาสนาและวัฒนธรรม	๔. กองการศึกษา ศาสนาและวัฒนธรรม ๔.๑ งานบริหารการศึกษา ๔.๒ งานส่งเสริมการศึกษาศาสนาและวัฒนธรรม	

องค์การบริหารส่วนตำบลมะรุ่ย ได้วิเคราะห์การกำหนดตำแหน่ง จากภารกิจที่จะดำเนินการ ในแต่ละส่วนราชการในอนาคต ๓ ปี ซึ่งเป็นตัวสะท้อนให้เห็นว่าปริมาณงานในแต่ละส่วนราชการ มีเท่าใด เพื่อนำมาวิเคราะห์ว่าจะใช้ตำแหน่งใด จำนวนเท่าใด ในส่วนราชการใด ในระยะเวลา ๓ ปี ข้างหน้า จึงจะเหมาะสมกับภารกิจ และปริมาณงาน และเพื่อให้คุ้มค่าต่อการใช้จ่ายงบประมาณ ขององค์กรปกครองส่วน ท้องถิ่น และเพื่อให้การบริหารงานขององค์กรปกครองส่วนท้องถิ่นเป็นไปอย่างมีประสิทธิภาพ ประสิทธิผล โดยนำผลการวิเคราะห์ตำแหน่งมากรอกข้อมูลลงในกรอบอัตรากำลัง ๓ ปี

ส่วนราชการ	งาน	จำนวนพนักงาน(อัตราที่มี)		
		พนักงาน	พ.ภารกิจ	พ.ทั่วไป
อบต.มะรุ่ย	ปลัด อบต.	๑	-	-
สำนักปลัด	หัวหน้าสำนักปลัด	๑	-	-
	งานบริหารงานทั่วไป	๑	๒	๕
	งานกฎหมายและคดี	๑	-	-
	งานวิเคราะห์นโยบายและแผน	๑	-	-
	งานสวัสดิการและพัฒนาชุมชน	๑	๑	-
	งานป้องกันและบรรเทาสาธารณภัย	๑	๑	๑
	งานการเจ้าหน้าที่	๑	-	-
กองคลัง	งานสาธารณสุขและสิ่งแวดล้อม	๑	-	-
	ผู้อำนวยการกองคลัง	๑	-	-
	งานการเงินและบัญชี	๒	๑	-
	งานพัฒนาและจัดเก็บรายได้	๑	๑	-
กองช่าง	งานทะเบียนทรัพย์สินและพัสดุ	๑	๑	-
	ผู้อำนวยการกองช่าง	๑	-	-
	งานก่อสร้าง	๑	๑	-
	งานก่อสร้างออกแบบ และควบคุมอาคาร	๑	-	-
	งานผังเมือง			
กองการศึกษา ศาสนาและวัฒนธรรม	งานประสานสาธารณูปโภค	๑	๖	๒
	ผู้อำนวยการกองการศึกษา ฯ	๑	-	-
	งานบริหารการศึกษา	๑	-	-
	งานส่งเสริมการศึกษาศาสนาและวัฒนธรรม	๒	๓	-

การวิเคราะห์การกำหนดตำแหน่ง

จากตารางข้างต้น จะเห็นว่า ตำแหน่งที่ใช้ในการกำหนดและจัดทำแผนอัตรากำลังขององค์การบริหารส่วนตำบลมะรุ่ย ที่มีในปัจจุบัน ใช้ภารกิจงานที่มีเป็นตัวกำหนดเป็นเกณฑ์ ดังนั้นในระยะเวลา ๓ ปี ตั้งแต่ปีงบประมาณ ๒๕๖๔ - ๒๕๖๖ องค์การบริหารส่วนตำบลมะรุ่ยจึงกำหนดกรอบอัตรากำลัง เพื่อใช้ในการปฏิบัติงาน ในภารกิจให้บรรลุตามวัตถุประสงค์ และสัมฤทธิ์ผลตามเป้าหมายที่วางไว้ ดังนี้

กรอบอัตรากำลัง ๓ ปี ระหว่างปี ๒๕๖๔ - ๒๕๖๖

(ฉบับปรับปรุง ครั้งที่ ๑)

ส่วนราชการ	กรอบอัตรากำลัง	อัตราตำแหน่งที่คาดว่าจะต้องใช้ในช่วงระยะเวลา ๓ ปี ข้างหน้า			เพิ่ม / ลด			หมายเหตุ
		เดิม	๒๕๖๔	๒๕๖๕	๒๕๖๖	๒๕๖๔	๒๕๖๕	
ปลัด อบต. (นักบริหารงานท้องถิ่น ระดับกลาง)	๑	๑	๑	๑	-	-	-	
สำนักปลัด								
หน.สำนักปลัด (นักบริหารงานทั่วไป ระดับต้น)	๑	๑	๑	๑	-	-	-	
นิติกร ปก.	๑	๑	๑	๑	-	-	-	
นักวิเคราะห์นโยบายและแผน ปก.	๑	๑	๑	๑	-	-	-	
นักทรัพยากรบุคคล ปก.	๑	๑	๑	๑	-	-	-	
นักพัฒนาชุมชน ปก.	๑	๑	๑	๑	-	-	-	
นักวิชาการสาธารณสุข ปก.	๑	๑	๑	๑	-	-	-	
เจ้าพนักงานธุรการ ชง.	๑	๑	๑	๑	-	-	-	
จพง.ป้องกันและบรรเทาสาธารณภัย ชง.	๑	๑	๑	๑	-	-	-	
พนักงานจ้างตามภารกิจ								
ผู้ช่วยนักพัฒนาชุมชน	๑	๑	๑	๑	-	-	-	
ผู้ช่วยเจ้าพนักงานธุรการ	๑	๑	๑	๑	-	-	-	
พนักงานขับรถยนต์	๑	๑	๑	๑	-	-	-	
พนักงานขับเครื่องจักรกลขนาดเบา (รถบรรทุกน้ำ)	๑	๑	๑	๑	-	-	-	

พนักงานจ้างทั่วไป								
คนงานประจำรถบรรทุกน้ำ	๑	๑	๑	๑	-	-	-	
ภารโรง	๑	๑	๑	๑	-	-	-	
ยาม	๑	๑	๑	๑	-	-	-	
คนงาน	๑	๑	๑	๑	-	-	-	
คนสวน	๑	๑	๑	๑	-	-	-	
กองคลัง								
ผู้อำนวยการกองคลัง (นักบริหารงานคลัง ระดับต้น)	๑	๑	๑	๑	-	-	-	
เจ้าพนักงานพัสดุ ปง./ชง	๑	๑	๑	๑	-	-	-	ว่างเต็ม
เจ้าพนักงานจัดเก็บรายได้ ปง.	๑	๑	๑	๑	-	-	-	
นักวิชาการเงินและบัญชี ชก.	๑	๑	๑	๑	-	-	-	
เจ้าพนักงานการเงินและบัญชี ปง./ชง.	๑	๑	๑	๑	-	-	-	ว่างเต็ม
พนักงานจ้างตามภารกิจ								
ผู้ช่วยเจ้าพนักงานการเงินและบัญชี	๑	๑	๑	๑	-	-	-	
ผู้ช่วยเจ้าพนักงานพัสดุ	๑	๑	๑	๑	-	-	-	
ผู้ช่วยเจ้าพนักงานจัดเก็บรายได้	๑	๑	๑	๑	-	-	-	
กองช่าง								
ผู้อำนวยการกองช่าง (นักบริหารงานช่าง ระดับต้น)	๑	๑	๑	๑	-	-	-	
นายช่างโยธา ชง.	๑	๑	๑	๑	-	-	-	-
เจ้าพนักงานประปา ปง./ชง.	๑	๑	๑	๑	-	-	-	ว่างเต็ม
เจ้าพนักงานธุรการ ปง./ชง.	๑	๑	๑	๑	-	-	-	ว่างเต็ม
พนักงานจ้างตามภารกิจ								
ผู้ช่วยนายช่างโยธา	๑	๑	๑	๑	-	-	-	
ผู้ช่วยนายช่างไฟฟ้า	๑	๑	๑	๑	-	-	-	
พนักงานผลิตน้ำประปา	๑	๑	๑	๑	-	-	-	
พนักงานผลิตน้ำประปา	๑	๑	๑	๑	-	-	-	
พนักงานผลิตน้ำประปา	๑	๑	๑	๑	-	-	-	
พนักงานขับเครื่องจักรกลขนาดเบา (รถบรรทุกขยะ)	๑	๑	๑	๑	-	-	-	
คนงานประจำรถบรรทุกขยะ	๑	๑	๑	๑	-	-	-	

พนักงานจ้างตามภารกิจ								
คนงานประจำรถบรรทุกขยะ	๑	๑	๑	๑	-	-	-	
พนักงานผลิตน้ำประปา	๑	๑	๑	๑	-	-	-	
กองการศึกษา ฯ								
ผู้อำนวยการกองการศึกษาฯ (นักบริหารงานศึกษา ระดับต้น)	๑	๑	๑	๑	-	-	-	
นักวิชาการศึกษา ปก.	๑	๑	๑	๑	-	-	-	
ครู	๒	๒	๒	๒	-	-	-	ใช้เงินอุดหนุน
พนักงานจ้างตามภารกิจ								
ผู้ดูแลเด็ก (ผู้มีทักษะ)	๒	๒	๒	๒	-	-	-	ใช้เงินอุดหนุน
ผู้ดูแลเด็ก (ผู้มีทักษะ)	๑	๑	๑	๑	-	-	-	
รวม	๔๖	๔๖	๔๖	๔๖	-	-	-	

แผนภูมิโครงสร้างการแบ่งส่วนราชการตามแผนอัตรากำลัง ๓ ปี ขององค์การบริหารส่วนตำบลมะรุ่ย

ปลัดองค์การบริหารส่วนตำบลมะรุ่ย (บริหารงานท้องถิ่น ระดับกลาง)

เลขที่ตำแหน่ง ๓๔-๓-๐๐-๑๑๐๑-๐๐๑ (ว่าง)

สำนักปลัด	กองคลัง	กองช่าง	กองการศึกษา ศาสนา
<p>พนักงานส่วนตำบล</p> <ul style="list-style-type: none"> - นักบริหารงานทั่วไป (อำนาจการต้น) (๑) เลขที่ตำแหน่ง ๓๔-๓-๐๑-๒๑๐๑-๐๐๑ นางสาวณัฐริณีย์ มีมาก - นิติกร ปก (๑) เลขที่ตำแหน่ง ๓๔-๓-๐๑-๓๑๐๕-๐๐๑ นางสาวปกเกต ชุมซ่า - นักทรัพยากรบุคคล ปก (๑) เลขที่ตำแหน่ง ๓๔-๓-๐๑-๓๑๐๒-๐๐๑ นางสาวชุมพูนุท ปิติ - นักวิเคราะห์นโยบายและแผน ปก(๑) เลขที่ตำแหน่ง ๓๔-๓-๐๑-๓๑๐๓-๐๐๑ นายพบสภานต์ บุญสุข - นักพัฒนาชุมชน ปก (๑) เลขที่ตำแหน่ง ๓๔-๓-๐๑-๓๘๐๑-๐๐๑ นายภูสโรจ ไร่เจริญมาศ 	<p>พนักงานส่วนตำบล</p> <ul style="list-style-type: none"> - นักบริหารงานคลัง (อำนาจการต้น) (๑) เลขที่ตำแหน่ง ๓๔-๓-๐๔-๒๑๐๑-๐๐๑ นางพรทิพย์ ทูณพัฒน์ - นักวิชาการเงินและบัญชี ชก(๑) เลขที่ตำแหน่ง ๓๔-๓-๐๔-๓๒๐๑-๐๐๑ นางสาวอรรธรม บุตรน้อย - เจ้าพนักงานพัสดุ ปง./ชง. (๑) เลขที่ตำแหน่ง ๓๔-๓-๐๔-๔๒๐๓-๐๐๑ (ว่าง) - จพง.การเงินและบัญชี ปง./ชง. (๑) เลขที่ตำแหน่ง ๓๔-๓-๐๔-๔๒๐๑-๐๐๑ (ว่าง) - จพง.จัดเก็บรายได้ ปง (๑) เลขที่ตำแหน่ง ๓๔-๓-๐๔-๓๒๐๓-๐๐๑ นางสาวลักขณา เป่าสกุล 	<p>พนักงานส่วนตำบล</p> <ul style="list-style-type: none"> - นักบริหารงานช่าง(อำนาจการต้น)(๑) เลขที่ตำแหน่ง ๓๔-๓-๐๕-๒๑๐๓-๐๐๑ นายอร่าม คำเลี้ยง - นายช่างโยธา ชง. (๑) เลขที่ตำแหน่ง ๓๔-๓-๐๕-๔๗๐๑-๐๐๑ นายฉัตรดา เคารพธรรม - จพง. การประปา ปง./ชง. (๑) เลขที่ตำแหน่ง ๓๔-๓-๐๕-๔๗๐๗-๐๐๑ (ว่าง) - จพง. สุรการ ปง./ชง. (๑) เลขที่ตำแหน่ง ๓๔-๓-๐๕-๔๑๐๑-๐๐๑ (ว่าง) 	<p>พนักงานส่วนตำบล</p> <ul style="list-style-type: none"> - นักบริหารงานการศึกษา(อำนาจการต้น) (๑) เลขที่ตำแหน่ง ๓๔-๓-๐๘-๕๑๐๗-๐๐๑ (ว่าง) - นักวิชาการศึกษา ปก (๑) เลขที่ตำแหน่ง ๓๔-๓-๐๘-๓๘๐๓-๐๐๑ นางสาวพัชรากร หนูดาษ <p>พนักงานครู</p> <ul style="list-style-type: none"> - ครู (๓) เลขที่ตำแหน่ง ๓๔-๓-๐๘-๖๖๐๐-๑๐๐ นางจินดา ทรายทอง เลขที่ตำแหน่ง ๓๔-๓-๐๘-๖๖๐๐-๑๐๑ (ว่าง)

<p>-นักวิชาการสาธารณสุข ปก (๑) เลขที่ตำแหน่ง ๓๔-๓-๐๑-๓๖๐๑-๐๐๑ นางสาวสุจินันท์ ปากลาว - จพง.ป้องกันฯ ชง (๑) เลขที่ตำแหน่ง ๓๔-๓-๐๑-๔๘๐๕-๐๐๑ ส.อ. วิศิษฐ์ นิกรแท้ - เจ้าพนักงานธุรการ ชง (๑) เลขที่ตำแหน่ง ๓๔-๓-๐๑-๔๑๐๑-๐๐๒ นางสาวกาญจนา บุตตะเขียว พนักงานจ้าง - ผู้ช่วยนักพัฒนาชุมชน (๑) นางสาวจันทนา ธีธรส - ผู้ช่วยเจ้าพนักงานธุรการ (๑) นางสาวสุพัตรา เทสกุล - พนักงานขับรถยนต์ (๑) นายพัฒนพงศ์ ดาวาร - พนักงานขับเครื่องจักรกลขนาดเบา(๑) นายเกรียงเดช สันตะการ - คนงานประจํารถบรรทุกน้ำ (๑) นายธนาภูมิ กลัวมิต - ภารโรง (๑) นางสาวสิริศร เพชรชู - ยาม (๑) นายศราวุธ ณ นคร - คนงาน (๑) นายกิตติศักดิ์ ประจวบผล - คนสวน (๑) นายกิตติศักดิ์ อินแก้ว</p>	<p>พนักงานจ้าง - ผู้ช่วย จพง.การเงินฯ (๑) นางสาวสมใจ พิทักษ์ - ผู้ช่วย จพง.พัสดุ (๑) นางสาวจันทิมา ผลทวี - ผู้ช่วย จพง.จัดเก็บรายได้ (๑) นางสาววิมา อินทร์แก้ว</p>	<p>พนักงานจ้าง - ผู้ช่วย นายช่างโยธา (๑) นางสาวอุษง หากการ - ผู้ช่วยนายช่างไฟฟ้า (๑) นายสรายุทธ กะสิริรักษ์ - พนักงานผลิตน้ำประปา (๓) ภารกิจ ๑. นายชัยรัตน์ กะสิการ ๒. นายจําพรรจ สันตะการ ๓. นายไกรสร แสงขวัญ - พนักงานผลิตน้ำประปา (๑) ทั่วไป นางศิริรัตน์ ผลเจริญ - พนักงานขับเครื่องจักรขนาดเบา (๑) นายสุนทร งานว่อง - คนงานประจํารถบรรทุกขยะ (๑) ภารกิจ นายสุรพงษ์ ทองเจิม - คนงานประจํารถบรรทุกขยะ (๑) ทั่วไป (ว่าง)</p>	<p>เลขที่ตำแหน่ง ๓๔-๓-๐๘-๖๖๐๐-๑๐๒ นางธัญญาณี สุตสาย พนักงานจ้าง - ผู้ดูแลเด็ก(ทักษะ) (๓) ๑.นางสาวพนารัตน์ ทราชทอง ๒.(ว่าง) ๓.นางสาวรัตนาวดี สันแก้ว</p>
--	---	---	--

โครงสร้างกรอบอัตรากำลัง สำนักปลัด

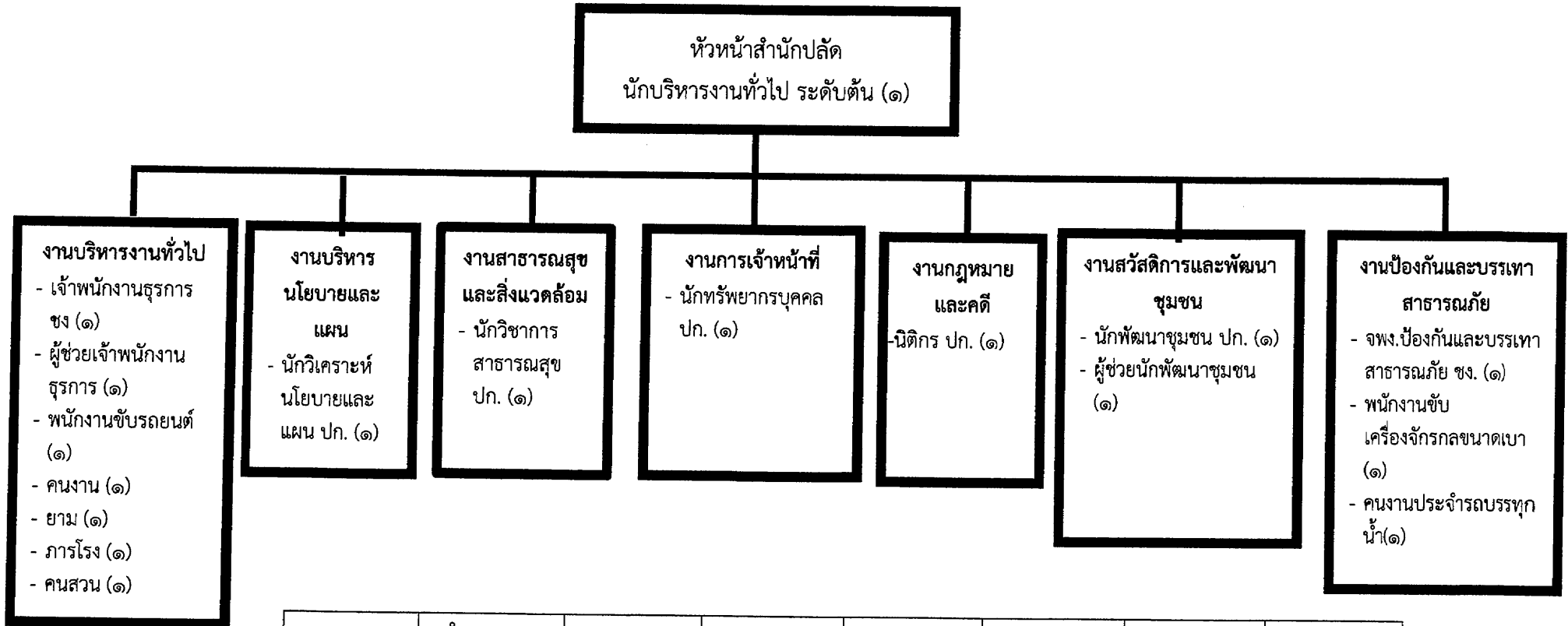

ระดับ	อำนาจการต้น	ชำนาญการ	ปฏิบัติการ	ชำนาญงาน	ปฏิบัติงาน	พนักงานจ้างตามภารกิจ	พนักงานจ้างทั่วไป
จำนวน	๑	-	๕	๒	-	๔	๕

โครงสร้างกรอบอัตรากำลัง กองคลัง

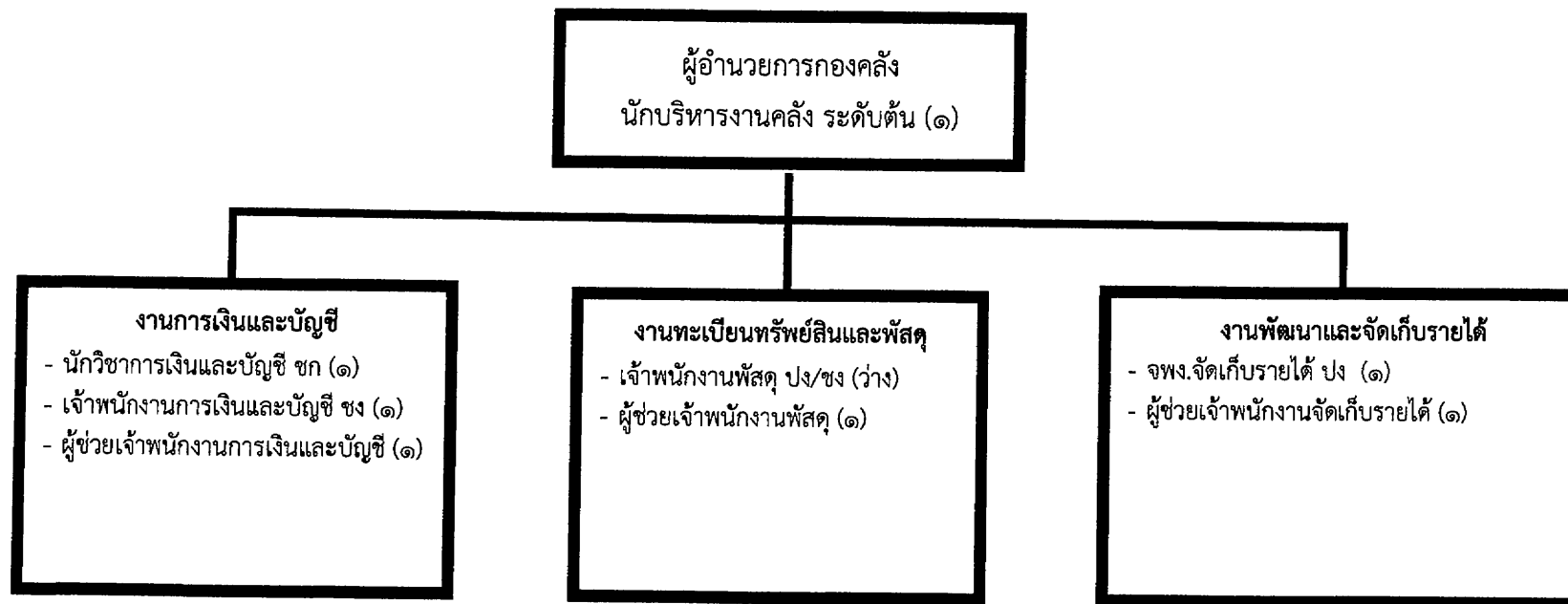

ระดับ	อำนาจการ ต้น	ชำนาญการ	ปฏิบัติการ	ชำนาญงาน	ปฏิบัติงาน	พนักงานจ้าง ตามภารกิจ	พนักงานจ้าง ทั่วไป
จำนวน	๑	๑	-	-	๒	๓	-

โครงสร้างกรอบอัตรากำลัง กองช่าง

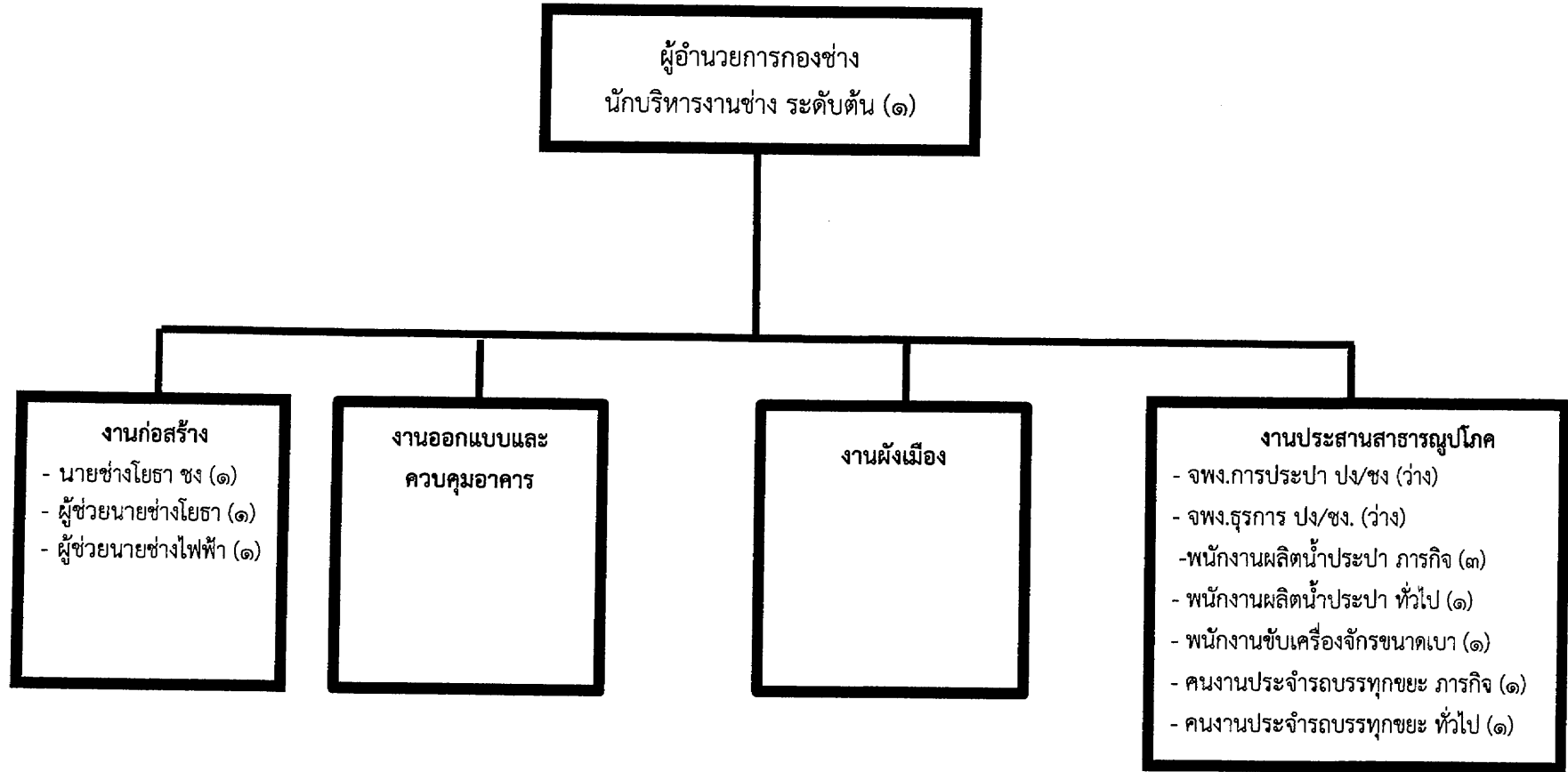

ระดับ	ผู้อำนวยการต้น	ชำนาญการ	ปฏิบัติการ	ชำนาญงาน	ปฏิบัติงาน	พนักงานจ้าง ตามภารกิจ	พนักงานจ้าง ทั่วไป
จำนวน	๑	-	๑	๑	๑	๖	๒

โครงสร้างกรอบอัตรากำลัง กองการศึกษา ศาสนาและวัฒนธรรม

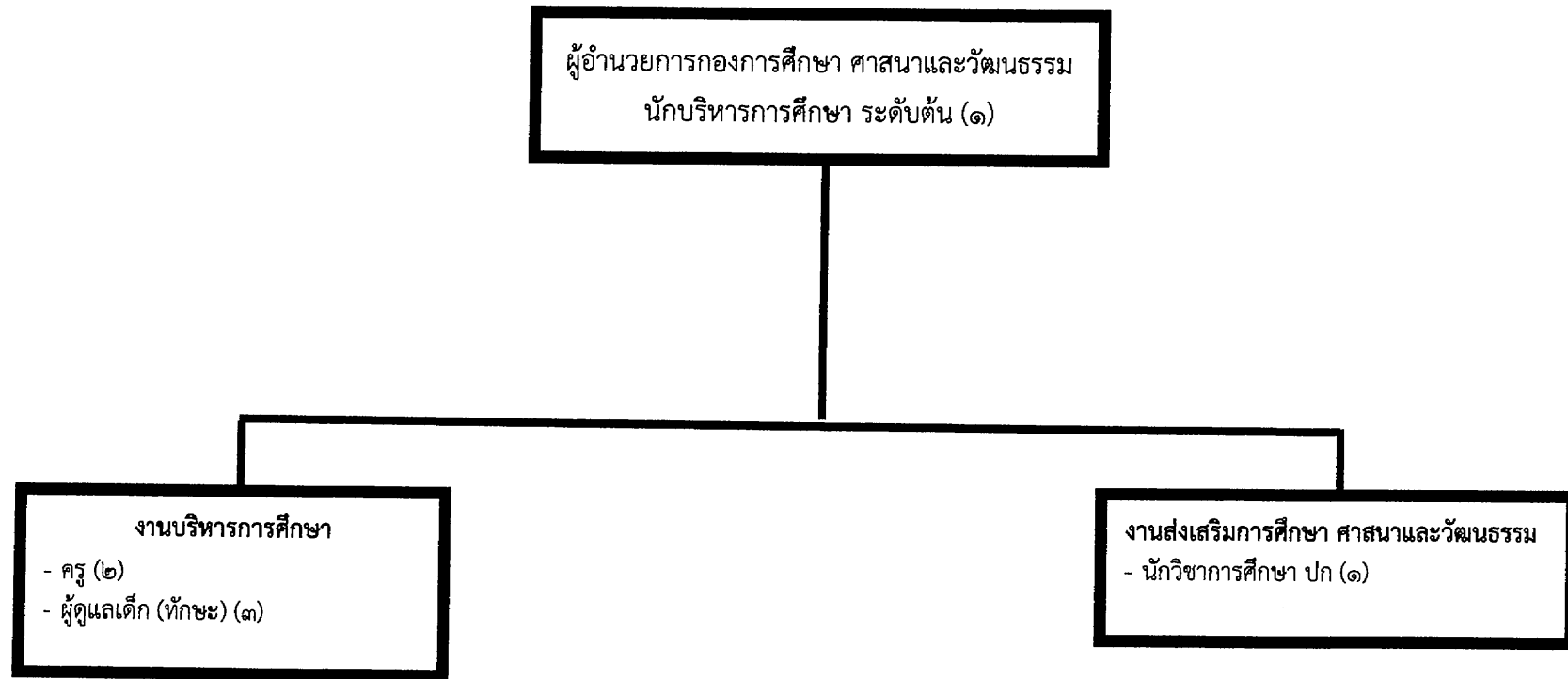

ระดับ	ผู้อำนวยการต้น	ชำนาญการ	ปฏิบัติการ	ครู	พนักงานจ้างตามภารกิจ	พนักงานจ้างทั่วไป
จำนวน	๑	-	๑	๒	๓	-

9. ภาระค่าใช้จ่ายเกี่ยวกับเงินเดือนและประโยชน์ตอบแทนอื่น

การวิเคราะห์การกำหนดอัตราค่าจ้างเพิ่มของพนักงานส่วนตำบล องค์การบริหารส่วนตำบลมะรุ่ย

ที่	ชื่อสายงาน	ระดับ ตำแหน่ง	จำนวน ทั้งหมด	จำนวนที่มีอยู่ปัจจุบัน			อัตราตำแหน่งที่คาดว่าจะใช้ ในระยะเวลา 3 ปีข้างหน้า			อัตราค่าจ้างคน เพิ่ม/ลด			ภาระค่าใช้จ่ายที่เพิ่มขึ้น (3)			ค่าใช้จ่ายรวม (4)			หมายเหตุ
				จำนวน	เงินเดือน(1)	ตำแหน่ง (2)	2564	2565	2566	2564	2565	2566	2564	2565	2566	2564	2565	2566	
1	ปลัด อบต. (นักบริหารงานท้องถิ่น)	กลาง	1	1	548,040	168,000	1	1	1	-	-	-	19,680	19,680	19,680	735,720	755,400	775,080	
สำนักปลัด อบต.																			
2	หน.สำนักปลัด(นักบริหารงานทั่วไป)	ต้น	1	1	382,560	42,000	1	1	1	-	-	-	13,440	13,320	13,320	438,000	451,320	464,640	
3	นิติกร	ปก.	1	1	207,480	0	1	1	1	-	-	-	7,080	7,680	7,680	214,560	222,240	229,920	
4	นักทรัพยากรบุคคล	ปก.	1	1	207,480	0	1	1	1	-	-	-	7,080	7,680	7,680	214,560	222,240	229,920	
5	นักวิเคราะห์นโยบายและแผน	ปก.	1	1	214,560	0	1	1	1	-	-	-	7,680	7,680	7,680	222,240	229,920	237,600	
6	นักพัฒนาชุมชน	ปก.	1	1	194,640	0	1	1	1	-	-	-	8,640	7,560	7,560	203,280	210,840	218,400	
7	นักวิชาการสาธารณสุข	ปก.	1	1	180,720	0	1	1	1	-	-	-	9,360	9,120	8,280	190,080	199,200	207,480	
8	เจ้าพนักงานธุรการ	ขง.	1	1	221,280	0	1	1	1	-	-	-	9,120	9,240	9,720	230,400	239,640	249,360	
9	เจ้าพนักงานป้องกันและบรรเทาสาธารณภัย	ขง.	1	1	212,280	0	1	1	1	-	-	-	9,000	9,120	9,240	221,280	230,400	239,640	
พนักงานจ้างตามภารกิจ																			
10	ผู้ช่วยนักพัฒนาชุมชน	-	1	1	242,040	0	1	1	1	-	-	-	9,720	10,068	10,560	251,760	261,828	272,388	
11	ผู้ช่วยเจ้าพนักงานธุรการ	-	1	1	112,800	0	1	1	1	-	-	-	4,512	4,692	4,920	117,312	122,004	126,924	
12	พนักงานขับเคลื่อนเครื่องจักรขนาดเบา(รถบรรทุกน้ำ)	-	1	1	149,160	0	1	1	1	-	-	-	5,964	6,204	6,480	155,124	161,328	167,808	
13	พนักงานขับรถยนต์	-	1	1	112,800	0	1	1	1	-	-	-	4,512	4,692	4,920	117,312	122,004	126,924	
พนักงานจ้างทั่วไป																			
14	คนสวน	-	1	1	108,000	0	1	1	1	-	-	-	0	0	0	108,000	108,000	108,000	

15	ยาม	-	1	1	108,000	0	1	1	1	-	-	-	0	0	0	108,000	108,000	108,000	
16	ภารโรง	-	1	1	108,000	0	1	1	1	-	-	-	0	0	0	108,000	108,000	108,000	
17	คนงาน	-	1	1	108,000	0	1	1	1	-	-	-	0	0	0	108,000	108,000	108,000	
18	คนงานประจำรถบรรทุกน้ำ	-	1	1	108,000	0	1	1	1	-	-	-	0	0	0	108,000	108,000	108,000	
กองคลัง																			
19	ผู้อำนวยการกองคลัง(นักบริหารงานคลัง)	คัน	1	1	429,240	42,000	1	1	1	-	-	-	13,080	13,200	13,440	484,320	497,520	510,960	
20	นักวิชาการเงินและบัญชี	ชง.	1	1	369,480	0	1	1	1	-	-	-	13,080	13,440	13,320	382,560	396,000	409,320	
21	เจ้าพนักงานพัสดุ	ปง./ชง.	1	1	297,900	0	1	1	1	-	-	-	9,720	9,720	9,720	307,620	317,340	327,060	ว่างเต็ม
22	เจ้าพนักงานจัดเก็บรายได้	ปง.	1	1	162,000	0	1	1	1	-	-	-	6,360	6,480	6,840	168,360	174,840	181,680	
23	เจ้าพนักงานการเงินและบัญชี	ปง./ชง.	1	1	297,900	0	1	1	1	-	-	-	9,720	9,720	9,720	307,620	317,340	327,060	ว่างเต็ม
พนักงานจ้างตามภารกิจ																			
24	ผู้ช่วยเจ้าพนักงานจัดเก็บรายได้	-	1	1	163,440	0	1	1	1	-	-	-	6,600	6,840	7,080	170,040	176,880	183,960	
25	ผู้ช่วยเจ้าพนักงานพัสดุ	-	1	1	163,440	0	1	1	1	-	-	-	6,600	6,840	7,080	170,040	176,880	183,960	
26	ผู้ช่วยเจ้าพนักงานการเงินและบัญชี	-	1	1	138,000	0	1	1	1	-	-	-	5,520	5,760	6,000	143,520	149,280	155,280	
กองช่าง																			
27	ผู้อำนวยการกองช่าง (นักบริหารงานช่าง)	คัน	1	1	409,320	42,000	1	1	1	-	-	-	13,320	13,080	13,200	464,640	477,720	490,920	
28	นายช่างโยธา	ชง.	1	1	259,440	0	1	1	1	-	-	-	10,440	10,560	10,800	269,880	280,440	291,240	
29	เจ้าพนักงานประปา	ปง./ชง.	1	1	297,900	0	1	1	1	-	-	-	9,720	9,720	9,720	307,620	317,340	327,060	ว่างเต็ม
30	เจ้าพนักงานธุรการ	ปง./ชง.	1	1	297,900	0	1	1	1	-	-	-	9,720	9,720	9,720	307,620	317,340	327,060	ว่างเต็ม
พนักงานจ้างตามภารกิจ																			
31	ผู้ช่วยนายช่างโยธา	-	1	1	160,200	0	1	1	1	-	-	-	6,408	6,660	6,960	166,608	173,268	180,228	
32	ผู้ช่วยนายช่างไฟฟ้า	-	1	1	146,640	0	1	1	1	-	-	-	5,880	6,120	6,360	152,520	158,640	165,000	
33	พนักงานผลิตน้ำประปา	-	1	1	157,080	0	1	1	1	-	-	-	6,360	6,600	6,840	163,440	170,040	176,880	

34	พนักงานผลิตน้ำประปา	-	1	1	161,040	0	1	1	1	-	-	-	6,480	6,720	7,080	167,520	174,240	181,320	
35	พนักงานผลิตน้ำประปา	-	1	1	127,080	0	1	1	1	-	-	-	5,160	5,400	5,520	132,240	137,640	143,160	
36	พนักงานขับเคลื่อนเครื่องจักรขนาดเบา(รถบรรทุกขยะ)	-	1	1	146,520	0	1	1	1	-	-	-	5,880	6,120	6,360	152,400	158,520	164,880	
37	คนงานประจำรถบรรทุกขยะ	-	1	1	127,080	0	1	1	1	-	-	-	5,160	5,400	5,520	132,240	137,640	143,160	
พนักงานจ้างทั่วไป																			
38	พนักงานผลิตน้ำประปา	-	1	1	108,000	0	1	1	1	-	-	-	0	0	0	108,000	108,000	108,000	
39	คนงานประจำรถบรรทุกขยะ	-	1	1	108,000	0	1	1	1	-	-	-	0	0	0	108,000	108,000	108,000	
กองการศึกษา																			
40	ผู้อำนวยการกองการศึกษา (นักบริหารงานการศึกษา)	ศัน	1	1	393,600	42,000	1	1	1	-	-	-	13,620	13,620	13,620	449,220	462,840	476,460	
41	นักวิชาการศึกษา	ปก.	1	1	180,720	0	1	1	1	-	-	-	9,360	9,120	8,280	190,080	199,200	207,480	
42	ครู	ชก.	1	1	0	0	1	1	1	-	-	-	ได้รับเงินอุดหนุนจากกรมส่งเสริมการปกครองท้องถิ่น						
44	ครู	-	1	1	0	0	1	1	1	-	-	-	ได้รับเงินอุดหนุนจากกรมส่งเสริมการปกครองท้องถิ่น						
พนักงานจ้างตามภารกิจ																			
	ผู้ดูแลเด็ก (ผู้มีทักษะ)	-								-	-	-							
45	นางสาวพนารัตน์ ทราชทอง	-	1	1	0	0	1	1	1	-	-	-	ได้รับเงินอุดหนุนจากกรมส่งเสริมการปกครองท้องถิ่น						
46	ว่าง	-	1	1	0	0	1	1	1	-	-	-	ได้รับเงินอุดหนุนจากกรมส่งเสริมการปกครองท้องถิ่น						
47	นางสาวรัตนาวดี สันแก้ว	-	1	1	117,360	0	1	1	1	-	-	-	4,680	4,920	5,040	122,040	126,960	132,000	
4	รวม		46	46	8,745,120	336,000	46	46	46	0	0	0	298,656	302,496	305,940	9,379,776	9,682,272	9,988,212	
5	ประมาณการประโยชน์ตอบแทนอื่น 15 %															1,406,966	1,452,341	1,498,232	
6	รวมเป็นค่าใช้จ่ายบุคคลทั้งสิ้น															10,786,742	11,134,613	11,486,444	
7	งบประมาณรายจ่ายประจำปี (x 5%)															37,043,055	38,895,208	40,839,968	
8	ร้อยละ 40 จากงบประมาณรายจ่ายประจำปี															29.12	28.63	28.13	

หมายเหตุ : ฐานการคำนวณงบประมาณรายจ่ายประจำปี พ.ศ.2564 ให้ใช้ข้อมูลผู้ติดตาม/เทศบาลผู้ติดตามงบประมาณรายจ่ายประจำปี พ.ศ.2563 และฉบับเพิ่มเติมที่ประกาศใช้มาประมาณการเพิ่มขึ้นไม่เกินร้อยละ 5

เพื่อเป็นฐานการคำนวณ สำหรับงบประมาณรายจ่ายประจำปี พ.ศ.2565 และ พ.ศ.2566 ให้ประมาณการเพิ่มขึ้นอีกไม่เกินร้อยละ 5 เพื่อเป็นฐานคำนวณภาระค่าใช้จ่ายด้านการบริหารงานบุคคลตามมาตรา 35 แห่งพระราชบัญญัติระเบียบบริหารงานบุคคลส่วนท้องถิ่น พ.ศ.2542 สำหรับองค์กรปกครองส่วนท้องถิ่น โคที่มิ่งงบประมาณรายจ่ายเฉพาะการเกี่ยวกับการประปา หรือกิจการสาธารณูปโภค และได้ตั้งงบประมาณในข้อบัญญัติ /เทศบัญญัติให้นำมารวมเป็นฐานการคำนวณภาระค่าใช้จ่ายด้านการบริหารงานบุคคลด้วย ดังนี้

- ฐานการคำนวณงบประมาณรายจ่ายประจำปี พ.ศ.2564 ให้ประมาณการเพิ่มขึ้นร้อยละ 5 ของงบประมาณรายจ่ายประจำปี 2563 (35,279,100 บาท)

งบประมาณรายจ่ายประจำปี 2564 จำนวน $37,043,055$ บาท = $(35,279,100 \times 5\%) + 35,279,100 = 37,043,055$

- ฐานการคำนวณงบประมาณรายจ่ายประจำปี พ.ศ.2565 ให้ประมาณการเพิ่มขึ้นร้อยละ 5 ของงบประมาณรายจ่ายประจำปี 2564 (37,043,055 บาท)

งบประมาณรายจ่ายประจำปี 2565 จำนวน $38,895,208$ บาท = $(37,043,055 \times 5\%) + 37,043,055 = 38,895,208$

- ฐานการคำนวณงบประมาณรายจ่ายประจำปี พ.ศ.2566 ให้ประมาณการเพิ่มขึ้นร้อยละ 5 ของงบประมาณรายจ่ายประจำปี 2565 (38,895,208 บาท)

งบประมาณรายจ่ายประจำปี 2566 จำนวน $40,839,968$ บาท = $(38,895,208 \times 5\%) + 38,895,208 = 40,839,968$

: ข้าราชการลาป่วย ลูกจ้างประจำลาป่วย รวมถึงข้าราชการครู บุคลากรทางการศึกษา ลูกจ้างประจำ และพนักงานจ้าง ที่ได้รับงบประมาณอุดหนุนที่จ่ายเป็นเงินเดือน ค่าจ้าง ให้ระบุข้อมูลกรอบตำแหน่งและจำนวนผู้ดำรงตำแหน่งไว้ในแผนอัตรากำลัง แต่ไม่ต้องนำมาคิดรวมเป็นภาระค่าใช้จ่ายด้านการบริหารงานบุคคลตามมาตรา 35 แห่งพระราชบัญญัติระเบียบบริหารงานบุคคลส่วนท้องถิ่น พ.ศ.2542 (ตำแหน่งแถบสี

: ข้าราชการครู พนักงานครู หรือบุคลากรทางการศึกษาที่องค์กรปกครองส่วนท้องถิ่นกำหนดตำแหน่งเพิ่มโดยใช้งบประมาณขององค์กรปกครองส่วนท้องถิ่นจ่ายเป็นเงินเดือนค่าตอบแทน ตามหนังสือกรมส่งเสริมการปกครองส่วนท้องถิ่นที่ มท 0809.4/ว849 ลงวันที่ 5 มีนาคม 2562 เรื่อง การกำหนดเลขที่ตำแหน่งของข้าราชการครู/พนักงานครู ในสถานศึกษาและศูนย์พัฒนาเด็กเล็กขององค์กรปกครองส่วนท้องถิ่น

ให้นำมาคำนวณเป็นภาระค่าใช้จ่ายด้านการบริหารงานบุคคลตามมาตรา 35 แห่งพระราชบัญญัติระเบียบบริหารงานบุคคลส่วนท้องถิ่น พ.ศ.2542 ด้วย

: ให้บันทึกข้อมูลเรียงลำดับรหัสส่วนราชการ (สำนักหรือกอง) ในองค์กรปกครองส่วนท้องถิ่นนั้น ตามหนังสือ สำนักงาน ก.จ. , ก.ท. , และ ก.อบต.ควมที่ สุด ที่ มท 0809.5/ว 52 ลงวันที่ 13 พฤศจิกายน 2558 เรื่อง การจัดตำแหน่งข้าราชการหรือพนักงานส่วนท้องถิ่นเข้าสู่ประเภทตำแหน่ง (ระบบแห่ง)

*ข้อมูลเงินเดือน (1) ต้องมีจำนวนตรงกันกับข้อมูลในช่องเงินเดือนของบัญชีแสดงจัดคนลงผู้ตำแหน่งและการกำหนดเลขที่ตำแหน่งในส่วนราชการ

ที่	ชื่อ-สกุล	วุฒิการศึกษา	กรอบอัตราเก่าเดิม			กรอบอัตราค่าใหม่			เงินเดือน (x12)	เงินประจำตำแหน่ง		หมายเหตุ
			เลขที่ตำแหน่ง	ตำแหน่ง	ระดับ	เลขที่ตำแหน่ง	ตำแหน่ง	ระดับ		เงินประจำตำแหน่ง (x12)	เงินเพิ่มอื่น ค่าตอบแทน (x12)	
1	ว่าง		34-3-00-1101-001	ปลัด อบต.	กลาง	34-3-00-1101-001	ปลัด อบต.	กลาง	548,040	84,000	84,000	716,040
สำนักปลัด อบต.												
2	นางสาวฉวีริณี มีมาก	ปริญญาโท	34-3-01-2101-001	หน.สำนักปลัด	ต้น	34-3-01-2101-001	หน.สำนักปลัด	ต้น	382,560	42,000	-	424,560
3	นางสาวปกเกศ ชุมขำ	ปริญญาตรี	34-3-01-3105-001	นิติกร	ปก	34-3-01-3105-001	นิติกร	ปก	207,480	-	-	207,480
4	นางสาวชุมพูนท ปิติ	ปริญญาตรี	34-3-01-3102-001	นักทรัพยากรบุคคล	ปก	34-3-01-3102-001	นักทรัพยากรบุคคล	ปก	207,480	-	-	207,480
5	นายพบสภานต์ บุญสุข	ปริญญาโท	34-3-01-3103-001	นักวิเคราะห์ฯ	ปก	34-3-01-3103-001	นักวิเคราะห์ฯ	ปก	214,560	-	-	214,560
6	นายภูสโรจ ไร่เรืองมาศ	ปริญญาตรี	34-3-01-3801-001	นักพัฒนาชุมชน	ปก	34-3-01-3801-001	นักพัฒนาชุมชน	ปก	194,640	-	-	194,640
7	นางสาวสุจินันท์ ปากลาว	ปริญญาตรี	34-3-01-3601-001	นักวิชาการสาธารณสุข	ปก	34-3-01-3601-001	นักวิชาการสาธารณสุข	ปก	180,720	-	-	180,720
8	นางสาวกาญจนา บุคตะเขียว	ปริญญาตรี	34-3-01-4101-002	เจ้าพนักงานธุรการ	ชง	34-3-01-4101-002	เจ้าพนักงานธุรการ	ชง	221,280	-	-	221,280
9	สืบเอกวิศิษฐ์ นิกรแท้	ปริญญาตรี	34-3-01-4805-001	เจ้าพนักงานป้องกันฯ	ชง	34-3-01-4805-001	เจ้าพนักงานป้องกันฯ	ชง	212,280	-	-	212,280
พนักงานจ้างตามภารกิจ												
10	นางสาวจันทนา ธัญรส	ปริญญาตรี	-	ผช.นักพัฒนาชุมชน	-	-	ผช.นักพัฒนาชุมชน	-	242,040	-	-	242,040
11	นางสาวสุหัตรา เทศกุล	ปริญญาตรี	-	ผช.เจ้าพนักงานธุรการ	-	-	ผช.เจ้าพนักงานธุรการ	-	112,800	-	-	112,800
12	นายเกรียงเดช สันตะการ	ม.3	-	พนักงานขับเครื่องขุด (รถบรรทุก)	-	-	พนักงานขับเครื่องขุด (รถบรรทุก)	-	149,160	-	-	149,160
13	นายพัฒนพงศ์ อวาร์	ม.6	-	พนักงานขับรถยนต์	-	-	พนักงานขับรถยนต์	-	112,800	-	-	112,800
พนักงานจ้างทั่วไป												
14	นายกิตติศักดิ์ อินแก้ว	ปวช.	-	คนสวน	-	-	คนสวน	-	108,000	-	-	108,000

15	นายศราวุธ ณ นคร	ปวช.	-	ยาม	-	-	ยาม	-	108,000	-	-	108,000
16	นางสาวสิริศร เพชรชู	ม.6	-	ภารโรง	-	-	ภารโรง	-	108,000	-	-	108,000
17	นายกิตติศักดิ์ ประจวบผล	ม.6	-	คนงาน	-	-	คนงาน	-	108,000	-	-	108,000
18	นายชนาภูมิ กลัวผิด	ปวช.	-	คนงานประจำรถบรรทุกน้ำ	-	-	คนงานประจำรถบรรทุกน้ำ	-	108,000	-	-	108,000
กองคลัง												
19	นางพรทิพย์ ทูมพัฒน์	ปริญญาตรี	34-3-04-2102-001	ผอ.กองคลัง	ต้น	34-3-04-2102-001	ผอ.กองคลัง	ต้น	429,240	42,000		471,240
20	นางสาวอรพรรณ บุตรน้อย	ปริญญาโท	34-3-04-3201-001	นักวิชาการเงินและบัญชี	ชก.	34-3-04-3201-001	นักวิชาการเงินและบัญชี	ชก.	369,480	-	-	369,480
21	ว่าง		34-3-04-4203-001	เจ้าพนักงานพัสดุ	ปง./ชง	34-3-04-4203-001	เจ้าพนักงานพัสดุ	ปง./ชง	297,900	-	-	297,900
22	นางสาวลักขณา เบ่าสกุล	ปวช.	34-3-04-4204-001	จพง.จัดเก็บรายได้	ปง.	34-3-04-4204-001	จพง.จัดเก็บรายได้	ปง.	162,000	-	-	162,000
23	ว่าง		34-3-04-4201-001	จพง.การเงินและบัญชี	ปง./ชง	34-3-04-4201-001	จพง.การเงินและบัญชี	ปง./ชง	297,900	-	-	297,900
พนักงานจ้างตามภารกิจ												0
24	นางสาววิริมา อินทร์แก้ว	ปวช.	-	ผช.เจ้าพนักงานจัดเก็บรายได้	-	-	ผช.เจ้าพนักงานจัดเก็บรายได้	-	163,440	-	-	163,440
25	นางสาวจันทิมา ผลทวี	ปวช.	-	ผู้ช่วยเจ้าพนักงานพัสดุ	-	-	ผู้ช่วยเจ้าพนักงานพัสดุ	-	163,440	-	-	163,440
26	นางสาวสมใจ พิทักษ์	ปริญญาตรี	-	ผช.จพง.การเงินฯ	-	-	ผช.จพง.การเงินฯ	-	138,000	-	-	138,000
กองช่าง												
27	นายอ่วม คำเลี้ยง	ปริญญาตรี	34-3-05-2103-001	ผอ.กองช่าง	ต้น	34-3-05-2103-001	ผอ.กองช่าง	ต้น	409,320	42,000		451,320
28	นายฉัตรดา เคารพธรรม	ปริญญาตรี	34-3-05-4701-001	นายช่างโยธา	ชง.	34-3-05-4701-001	นายช่างโยธา	ชง.	259,440	-	-	259,440
29	ว่าง		34-3-05-4707-001	เจ้าพนักงานประปา	ปง./ชง	34-3-05-4707-001	เจ้าพนักงานประปา	ปง./ชง	297,900	-	-	297,900
30	ว่าง		34-3-05-4101-001	เจ้าพนักงานธุรการ	ปง./ชง	34-3-05-4101-001	เจ้าพนักงานธุรการ	ปง./ชง	297,900	-	-	297,900
พนักงานจ้างตามภารกิจ												
31	นางสาวอุษณีย์ หากการ	ปวช.	-	ผู้ช่วยนายช่างโยธา	-	-	ผู้ช่วยนายช่างโยธา	-	160,200	-	-	160,200
32	นายสรายุทธ กะศิริภักดิ์	ปวช.	-	ผู้ช่วยนายช่างไฟฟ้า	-	-	ผู้ช่วยนายช่างไฟฟ้า	-	146,640	-	-	146,640
33	นายชัยรัตน์ กะสิการ	ปวช.	-	พนักงานผลิตน้ำประปา	-	-	พนักงานผลิตน้ำประปา	-	157,080	-	-	157,080

34	นายจันทรรักษ์ สันตะการ	ม.6	-	พนักงานผลิตน้ำประปา	-	-	พนักงานผลิตน้ำประปา	-	161,040	-	-	161,040
35	นายไกรสร แสงขวัญ	ปวช.	-	พนักงานผลิตน้ำประปา	-	-	พนักงานผลิตน้ำประปา	-	127,080	-	-	127,080
36	นายสุนทร งานว่อง	ป.7	-	พนักงานขับเรือสปีดชมเล่น (รถบรรทุกขยะ)	-	-	พนักงานขับเรือสปีดชมเล่น (รถบรรทุกขยะ)	-	146,520	-	-	146,520
37	นายสุรพงษ์ ทองเจิม	ปวช.	-	คนงานประจำรถบรรทุกขยะ	-	-	คนงานประจำรถบรรทุกขยะ	-	127,080	-	-	127,080

พนักงานจ้างทั่วไป

												0
38	นางสิริรัตน์ ผลเจริญ	ม.3	-	พนักงานผลิตน้ำประปา	-	-	พนักงานผลิตน้ำประปา	-	108,000	-	-	108,000
39	ว่าง		-	คนงานประจำรถบรรทุกขยะ	-	-	คนงานประจำรถบรรทุกขยะ	-	108,000	-	-	108,000

กองการศึกษา

40	ว่าง		34-3-08-5107-001	ผอ.กองการศึกษาฯ	ต้น	34-3-08-5107-001	ผอ.กองการศึกษาฯ	ต้น	393,600	42,000		435,600
41	นางสาวพัชรากร หนูคาบ	ปริญญาตรี	34-3-08-3803-001	นักวิชาการศึกษา	ปก.	62-3-08-3803-001	นักวิชาการศึกษา	ปก.	180,720	-	-	180,720
42	นางจินดา ทรายทอง	ปริญญาโท	34-3-08-6600-100	ครู	ชก.	34-3-08-6600-100	ครู	ชก.	ได้รับเงินอุดหนุนจากกรมส่งเสริม			
44	นางรัญญาณีย์ สุดสาย	ปริญญาตรี	34-3-08-6600-102	ครู	คศ.1	34-3-08-6600-102	ครู	คศ.1	ได้รับเงินอุดหนุนจากกรมส่งเสริม			

พนักงานจ้างตามภารกิจ

	ผู้ดูแลเด็ก (ผู้มีทักษะ)											
45	นางสาวพนารัตน์ ทรายทอง	ม.6	-	ผู้ดูแลเด็ก(ทักษะ)					ได้รับเงินอุดหนุนจากกรมส่งเสริม 9400/เดือน			
46	ว่าง		-	ผู้ดูแลเด็ก(ทักษะ)					ได้รับเงินอุดหนุนจากกรมส่งเสริม 9400/เดือน			
47	นางสาวรัตนาวดี สันแก้ว	ปวท.	-	ผู้ดูแลเด็ก(ทักษะ)					117,360	-	-	117,360